XXV DOMENICA DEL TEMPO ORDINARIO ANNO B - CANTI MESSA ORE 11

POPOLI TUTTI

Mio Dio, Signore, nulla è pari a te.
Ora e per sempre, voglio lodare
il tuo grande amor per me.
Mia roccia tu sei, pace e conforto mi dai.
Con tutto il cuore e le mie forze
sempre io ti adorerò.

Popoli tutti acclamate al Signore,
gloria e potenza cantiamo al re.
Mari e monti si prostrino a te,
al tuo nome, o Signore.
Canto di gioia per quello che fai,
per sempre Signore con te resterò,
non c'è promessa, non c'è fedeltà che in te.

SALMO RESPONSORIALE

R. Il Signore sostiene la mia vita.

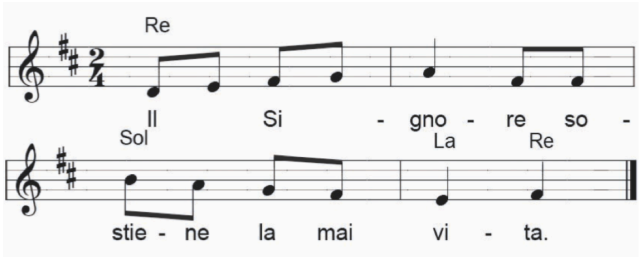

ALLELUIA IRLANDESE

Alleluia, alleluia!
Alleluia, alleluia!

FRUTTO DELLA NOSTRA TERRA

Frutto della nostra terra,
del lavoro di ogni uomo,
pane della nostra vita,
cibo della quotidianità.
Tu che lo prendevi un giorno,
lo spezzavi per i tuoi,
oggi vieni in questo pane,
cibo vero dell'umanità.

E sarò pane, e sarò vino,
nella mia vita, nelle tue mani.
Ti accoglierò dentro di me,
farò di me un'offerta viva,
un sacrificio gradito a te.

Un sacrificio gradito a te.

LODE AL NOME TUO

Lode al nome tuo dalle terre più floride,
dove tutto sembra vivere, lode al nome tuo.
Lode al nome tuo dalle terre più aride,
dove tutto sembra sterile, lode al nome tuo.

Tornerò a lodarti sempre per ogni dono tuo.
E quando scenderà la notte sempre io dirò:

Benedetto il nome del Signor,
lode al nome tuo.
Benedetto il nome del Signor,
il glorioso nome di Gesù.

Lode al nome tuo quando il sole splende su di me,
quando tutto è incantevole, lode al nome tuo.
Lode al nome tuo quando io sto davanti a te,
con il cuore triste e fragile, lode al nome tuo.

Tornerò a lodarti sempre per ogni dono tuo.
E quando scenderà la notte sempre io dirò:

Benedetto il nome del Signor,
lode al nome tuo.
Benedetto il nome del Signor,
il glorioso nome di Gesù.

Tu doni e porti via,
tu doni e porti via,
ma sempre sceglierò
di benedire te.

U: Tornerò a lodarti sempre per ogni dono tuo.
D: E quando scenderà la notte sempre io dirò:

Benedetto il nome del Signor,
lode al nome tuo.
Benedetto il nome del Signor,
lode al nome tuo.
Benedetto il nome del Signor,
lode al nome tuo.
Benedetto il nome del Signor,
il glorioso nome di Gesù.

Tu doni e porti via,
tu doni e porti via,
ma sempre sceglierò
di benedire te. (x 2)

PANE DI VITA NUOVA

Pane di vita nuova
vero cibo dato agli uomini,
nutrimento che sostiene il mondo,
dono splendido di grazia.

Tu sei sublime frutto
di quell'albero di vita
che Adamo non potè toccare:
ora è in Cristo a noi donato.

Pane della vita,
sangue di salvezza,
vero corpo, vera bevanda,
cibo di grazia per il mondo.

Sei l'Agnello immolato
nel cui Sangue è la salvezza,
memoriale della vera Pasqua
della nuova Alleanza.

Manna che nel deserto
nutri il popolo in cammino,
sei sostegno e forza nella prova
per la Chiesa in mezzo al mondo. **Rit.**

Vino che ci dà gioia,
che riscalda il nostro cuore,
sei per noi il prezioso frutto
della vigna del Signore.

Dalla vite ai tralci
scorre la vitale linfa
che ci dona la vita divina,
scorre il sangue dell'amore. **Rit.**

CAMMINA CON LUI

Cammina con Lui, fratello che vai,
cammina con Lui se forza più non hai.
La strada è più dolce, fratello che vai,
cammina con Lui, la vita troverai.

Ma dove, ma dove andrò,
se luce per la strada io non ho?
Ma tu guarda lontano,
quel cenno di una mano
e la voce che ti dice: "Amico vai!”.